

# ΣΤΑΤΙΣΤΙΚΗ ΑΝΑΛΥΣΗ ΕΡΓΑΤΙΚΩΝ ΑΤΥΧΗΜΑΤΩΝ 2019



**ΜΕΛΗ ΕΤΕΚ**  
**07.04.2021**

**ΔΗΜΟΣ ΔΗΜΟΣΘΕΝΟΥΣ**  
(Ανώτερος Επιθεωρητής Εργασίας)

# ΠΕΡΙΓΡΑΜΜΑ ΠΑΡΟΥΣΙΑΣΗΣ

- ❖ ΣΚΗΝΙΚΟ ΑΓΟΡΑΣ ΕΡΓΑΣΙΑΣ
- ❖ ΣΤΑΤΙΣΤΙΚΑ ΑΤΥΧΗΜΑΤΩΝ ΠΕΡΙΟΔΟΥ  
2008 – 2019 / ΣΥΓΚΡΙΣΕΙΣ ΜΕ ΕΥΡΩΠΗ
- ❖ ΣΤΑΤΙΣΤΙΚΗ ΑΝΑΛΥΣΗ ΑΤΥΧΗΜΑΤΩΝ  
2019

# ΣΚΗΝΙΚΟ ΑΓΟΡΑΣ ΕΡΓΑΣΙΑΣ ΣΤΗΝ ΚΥΠΡΟ

(Έρευνα Εργατικού Δυναμικού – Μέσος Όρος 2019)

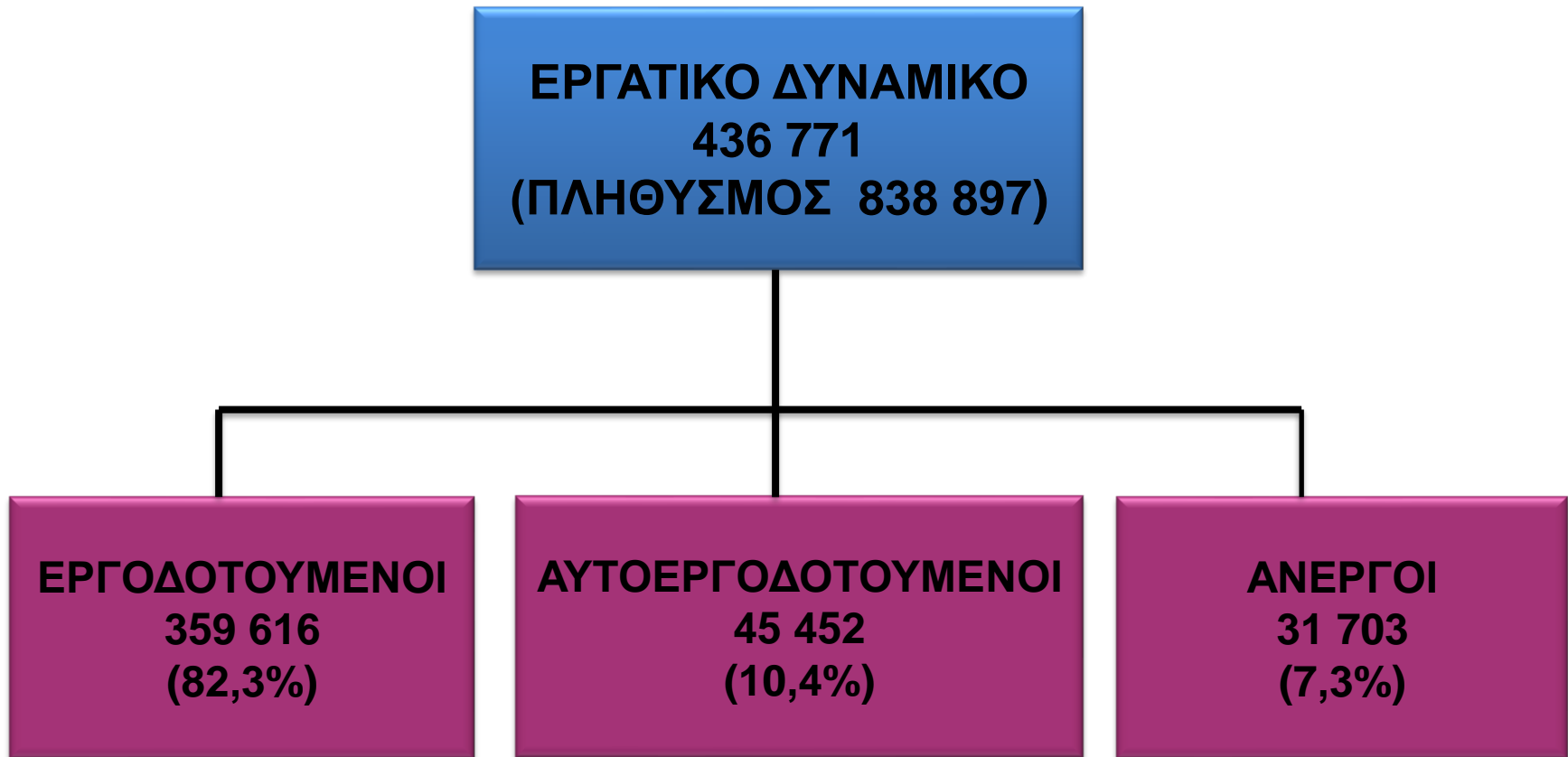

# ΣΚΗΝΙΚΟ ΑΓΟΡΑΣ ΕΡΓΑΣΙΑΣ ΣΤΗΝ ΚΥΠΡΟ

## ΑΛΛΟΔΑΠΟΙ

(Στοιχεία από Έρευνα Εργατικού Δυναμικού 2019)

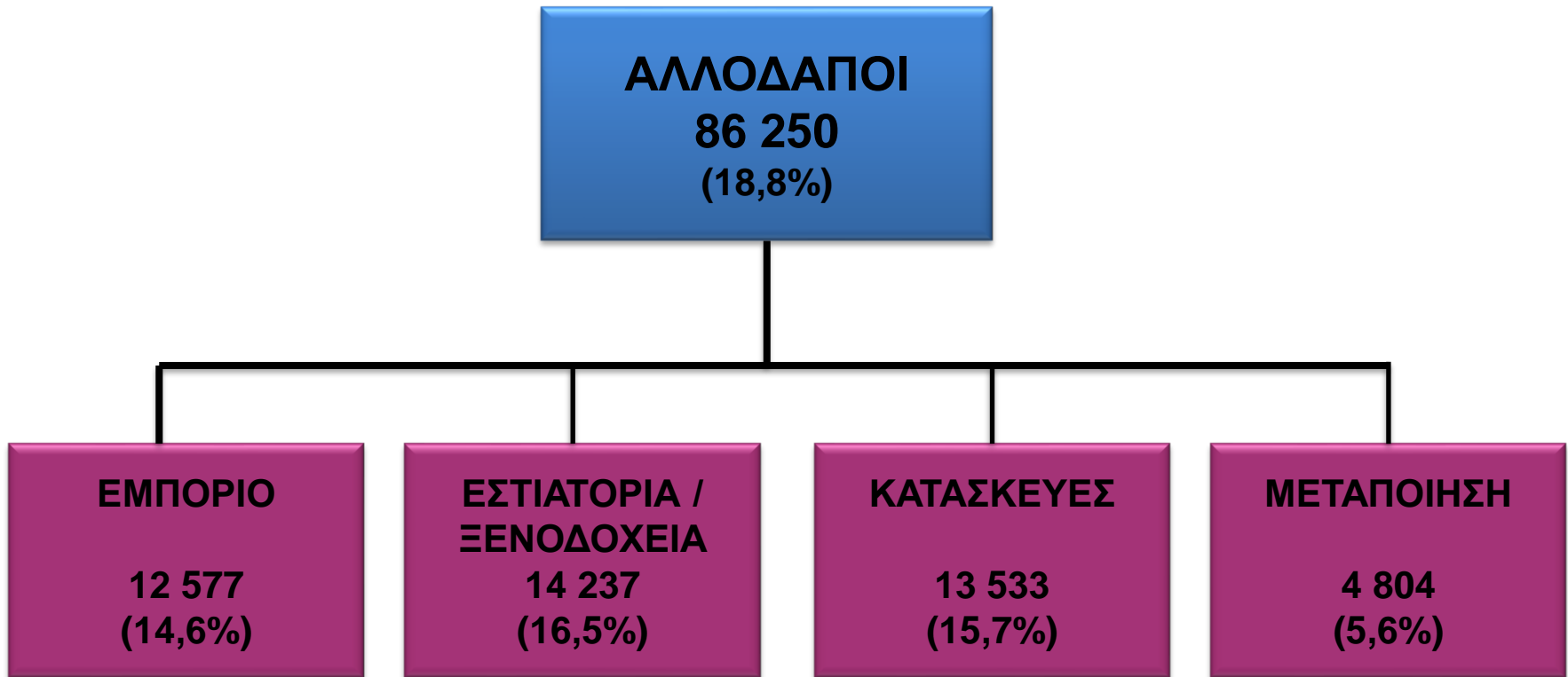

# ΕΡΓΟΔΟΤΟΥΜΕΝΟΙ ΚΑΤΑ ΟΙΚΟΝΟΜΙΚΗ ΔΡΑΣΤΗΡΙΟΤΗΤΑ (Έρευνα Εργατικού Δυναμικού 2019)

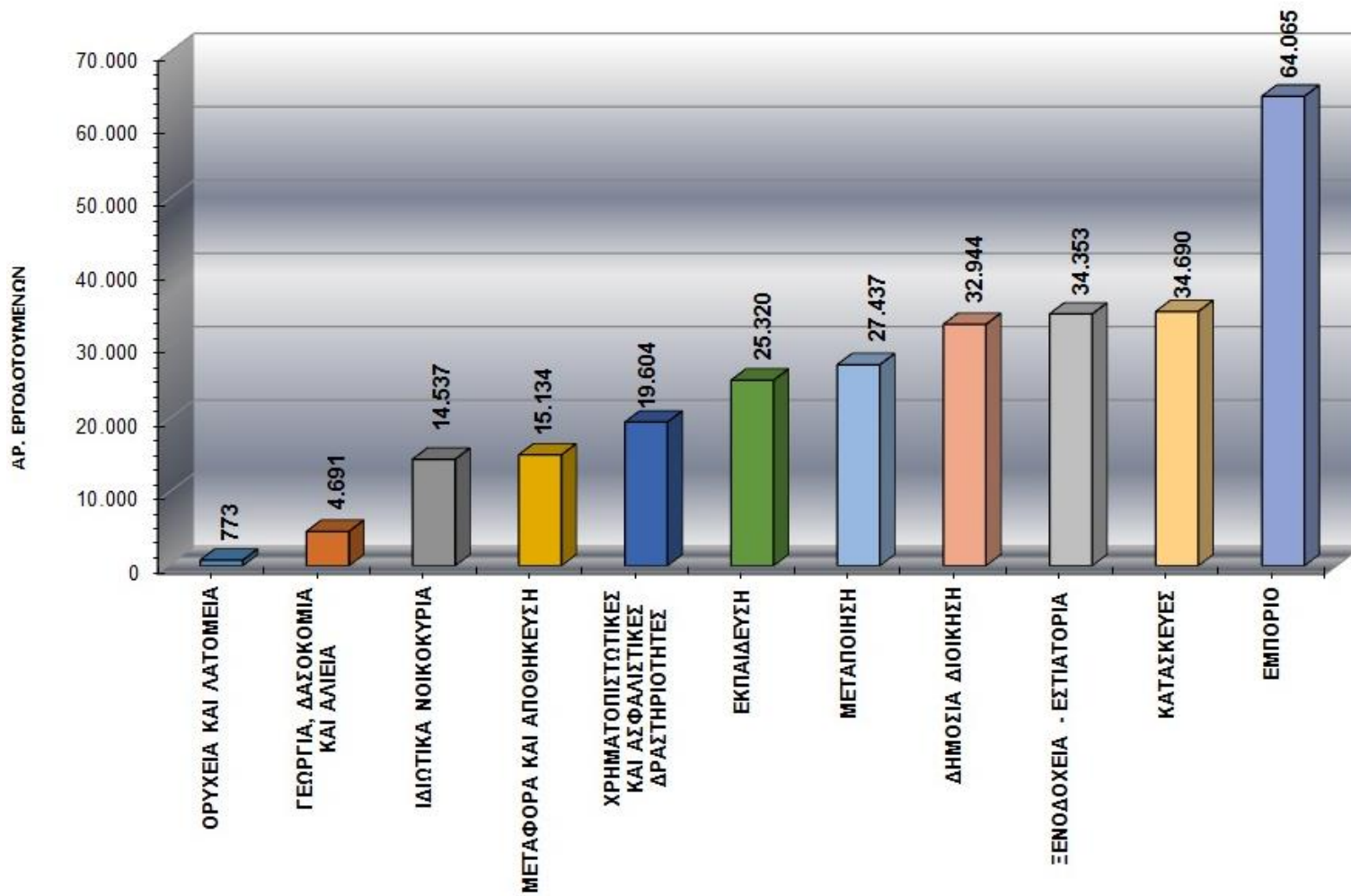

## Safety at work.

Know the facts so you  
don't become a statistic.

**66** 

MEMBERS OF THE PUBLIC  
DIED AS BYSTANDERS  
to someone else's work  
activity in 2013

**63%**   
of serious claimants are MALE  
2012-13

It only takes  
**15 MINS**   
A WEEK TO SUFFER  
HEARING DAMAGE  
from noise levels above 105dba.  
Think a table saw or stadium sporting match

**EYE  
INJURIES**   
result in  
around  
**500** HOSPITAL  
ADMISSIONS  
PER YEAR

**28%**   
of office workers  
DON'T KNOW if they  
have a safety expert on site

**17%**   
of office workers  
say their workplace  
**DOES NOT** communicate  
safety plans effectively

If you're as little as  
**5%**   
DEHYDRATED  
your alertness and  
concentration is reduced  
**30-40%**

# ΣΤΑΤΙΣΤΙΚΑ

# ΑΤΥΧΗΜΑΤΩΝ

(ΕΡΓΟΔΟΤΟΥΜΕΝΑ ΠΡΟΣΩΠΑ  
ΚΑΤΑ ΤΗ ΔΙΑΡΚΕΙΑ ΤΗΣ ΕΡΓΑΣΙΑΣ)

# ΣΤΑΤΙΣΤΙΚΑ

# ΑΤΥΧΗΜΑΤΩΝ

ΠΕΡΙΟΔΟΥ 2008 – 2019



ΣΥΓΚΡΙΣΕΙΣ ΜΕ ΕΥΡΩΠΗ

# ΕΡΓΑΤΙΚΑ ΑΤΥΧΗΜΑΤΑ ΠΟΥ ΓΝΩΣΤΟΠΟΙΗΘΗΚΑΝ ΚΑΤΑ ΤΑ ΕΤΗ 2008 – 2019

Στοιχεία για Εργοδοτούμενα Πρόσωπα Τραυματισθέντα κατά τη Διάρκεια της Εργασίας

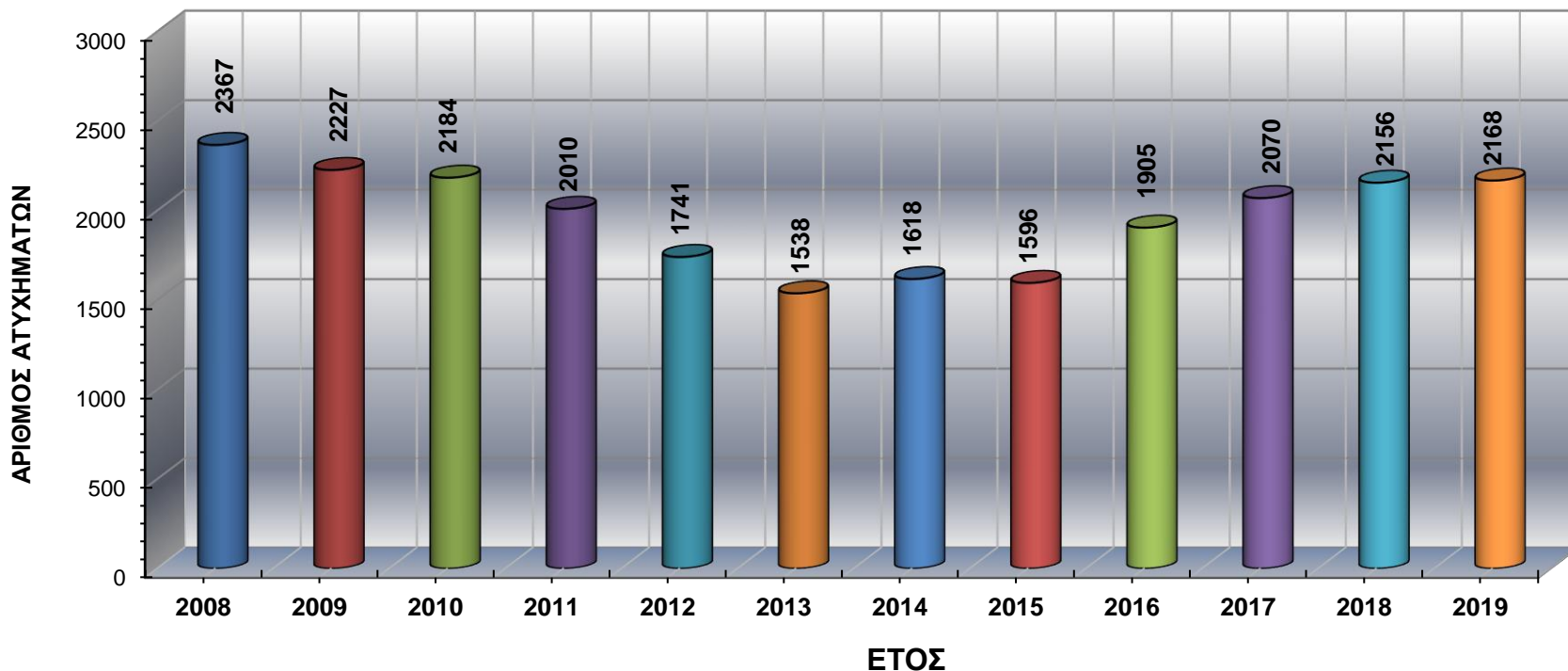

ΕΥΡΩΠΗ (28):	3 345 812	ΚΥΠΡΟΣ:	2147	ΛΟΥΞ.::	7315	ΜΑΛΤΑ:	2001	ΕΣΘΟΝΙΑ:	6230
--------------	-----------	---------	------	---------	------	--------	------	----------	------

Αρ. Εργοδοτούμενων:	ΚΥΠΡΟΣ:	347 645	ΛΟΥΞ.::	200 000	ΜΑΛΤΑ:	140 0000	ΕΣΘΟΝΙΑ:	500 000
---------------------	---------	---------	---------	---------	--------	----------	----------	---------

(Συγκριτικά Στοιχεία για ΜΗ ΘΑΝΑΤΗΦΟΡΑ ΑΤΥΧΗΜΑΤΑ – 2018)



# ΘΑΝΑΤΟΦΟΡΑ ΕΡΓΑΤΙΚΑ ΑΤΥΧΗΜΑΤΑ ΠΟΥ ΓΝΩΣΤΟΠΟΙΗΘΗΚΑΝ ΚΑΤΑ ΤΑ ΕΤΗ 2008– 2019

Στοιχεία για Εργοδοτούμενα Πρόσωπα Τραυματισθέντα κατά τη Διάρκεια της Εργασίας

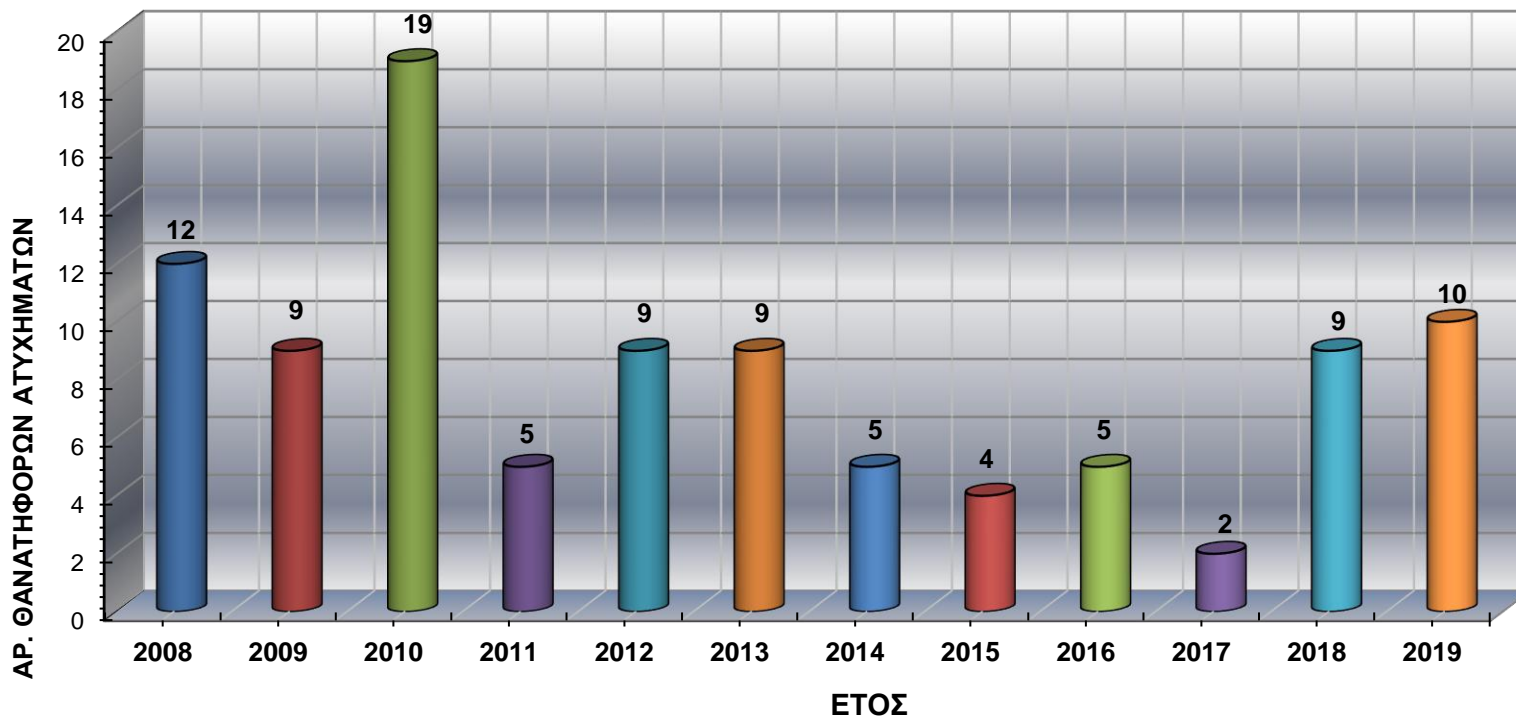

ΕΥΡΩΠΗ (28):	3 581	ΚΥΠΡΟΣ:	9	ΛΟΥΞ.:	30	ΜΑΛΤΑ:	4	ΕΣΘΟΝΙΑ:	12
--------------	-------	---------	---	--------	----	--------	---	----------	----

Αρ. Εργοδοτούμενων:	ΚΥΠΡΟΣ:	347 645	ΛΟΥΞ.:	200 000	ΜΑΛΤΑ:	140 000	ΕΣΘΟΝΙΑ:	500 000
---------------------	---------	---------	--------	---------	--------	---------	----------	---------

(Συγκριτικά Στοιχεία για ΘΑΝΑΤΟΦΟΡΑ ΑΤΥΧΗΜΑΤΑ – 2018)

# ΑΡΙΘΜΟΣ ΑΤΥΧΗΜΑΤΩΝ ΚΑΤΑ ΟΙΚΟΝΟΜΙΚΗ ΔΡΑΣΤΗΡΙΟΤΗΤΑ ΕΤΗ 2015 - 2019

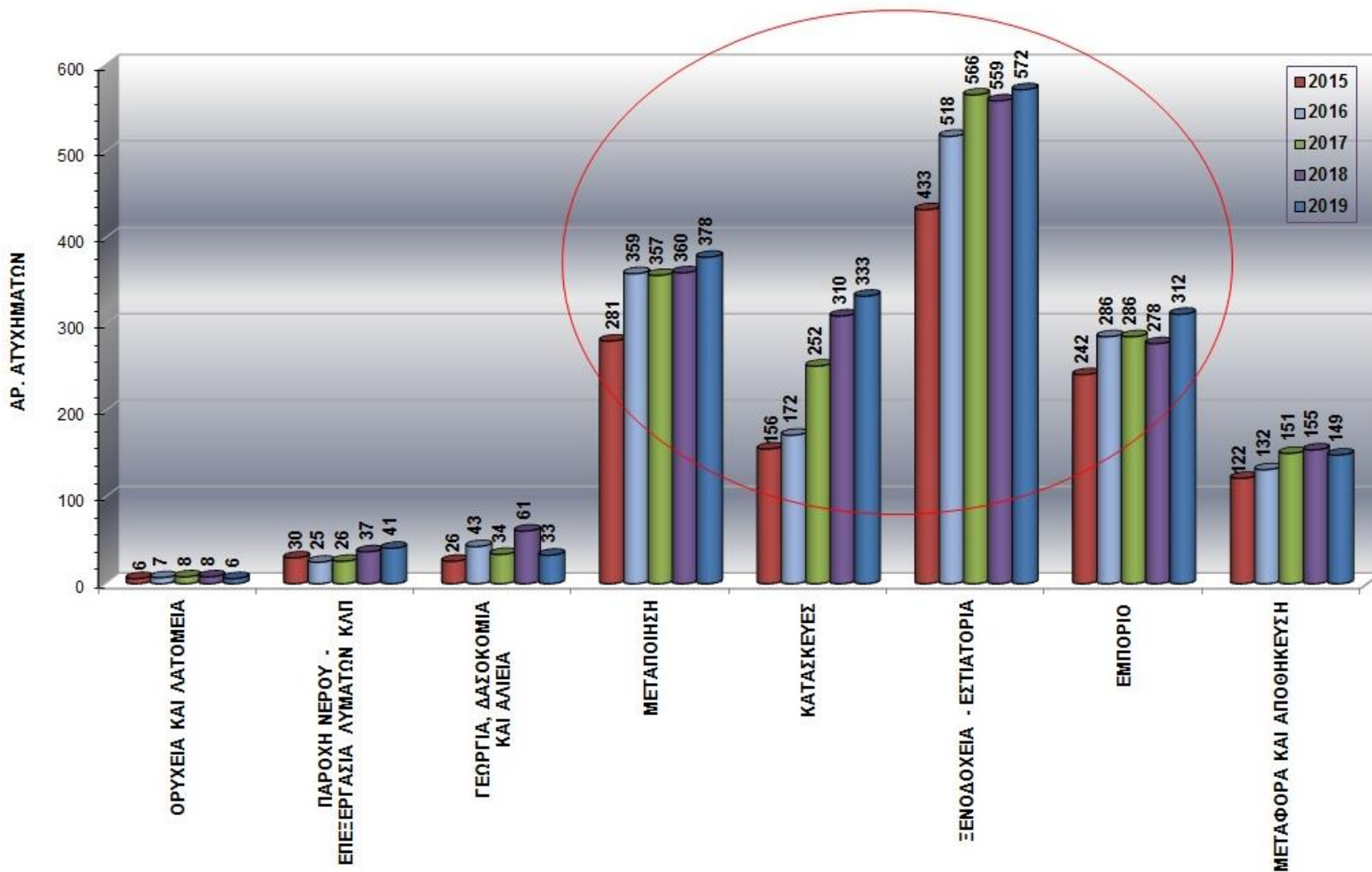

# ΔΕΙΚΤΗΣ ΣΥΧΝΟΤΗΤΑΣ ΑΤΥΧΗΜΑΤΩΝ ΚΑΤΑ ΟΙΚΟΝΟΜΙΚΗ ΔΡΑΣΤΗΡΙΟΤΗΤΑ ΕΤΗ 2015 - 2019

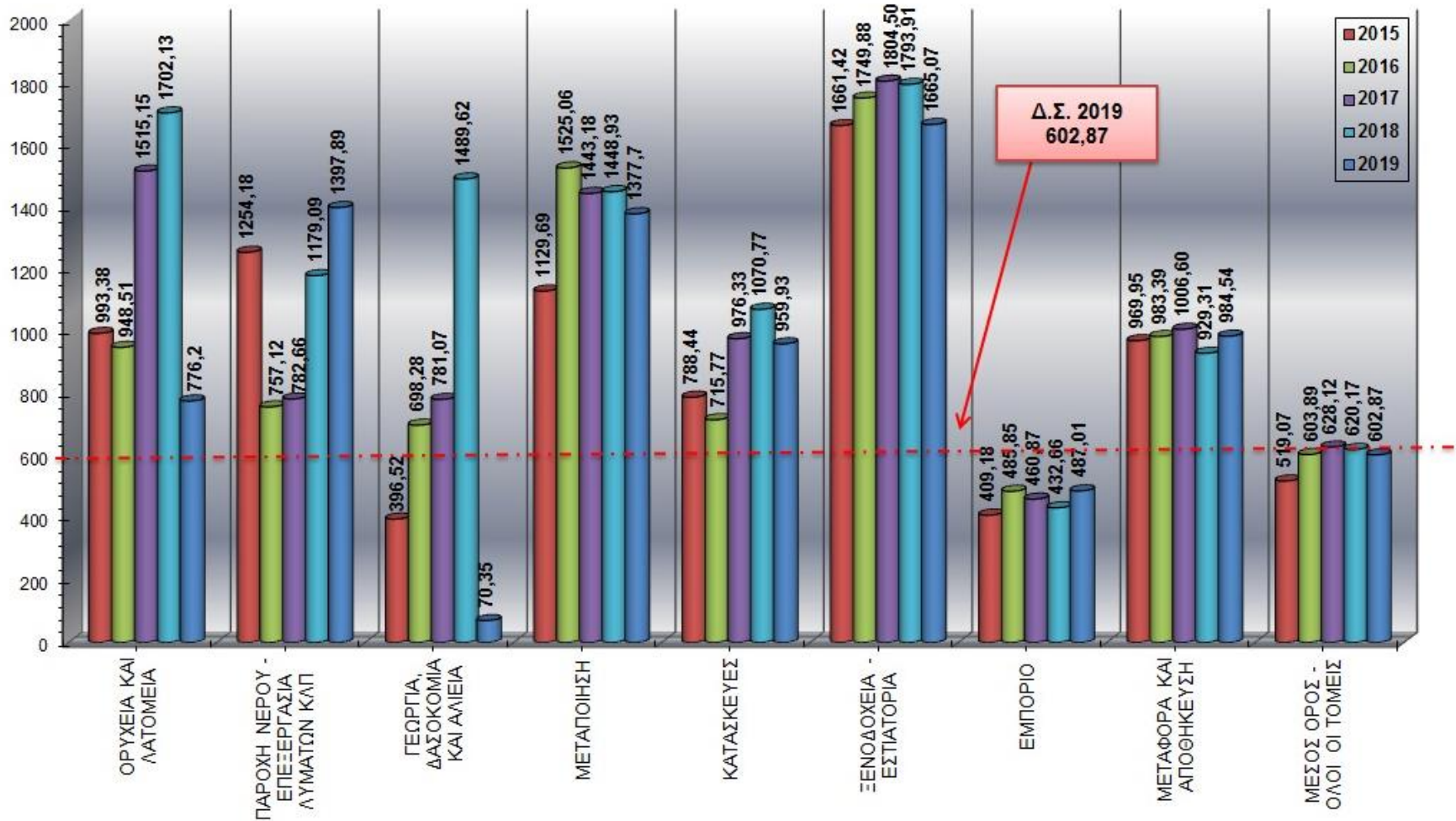

## ΜΕΤΑΒΟΛΗ ΔΕΙΚΤΗ ΣΥΧΝΟΤΗΤΑΣ / ΑΡΙΘΜΟΥ ΑΤΥΧΗΜΑΤΩΝ / ΑΡΙΘΜΟΥ ΕΡΓΟΔΟΤΟΥΜΕΝΩΝ - ΠΕΡΙΟΔΟΣ 2008 – 2019



### Σημ.

Αριθμός ατυχημάτων που συνέβηκαν σε εργοδοτούμενα πρόσωπα κατά τη διάρκεια της εργασίας τους και γνωστοποιήθηκαν στο Τμήμα Επιθεώρησης Εργασίας.

# ΕΥΡΩΠΗ (28) - ΚΥΠΡΟΣ

## ΣΥΚΓΡΙΣΕΙΣ (ΕΤΟΣ 2018)

	ΜΗ ΘΑΝΑΤΗΦΟΡΑ		ΘΑΝΑΤΗΦΟΡΑ	
	Αρ. Ατυχημάτων	Δείκτης Συχνότητας	Αρ. Ατυχημάτων	Δείκτης Συχνότητας
<b>Κύπρος</b>	<b>2 147</b>	<b>547</b>	<b>9</b>	<b>2,29</b>
<b>Ευρώπη (28)</b>	<b>3 345 812</b>	<b>1 518</b>	<b>3 581</b>	<b>1,63</b>

# ΣΤΑΤΙΣΤΙΚΗ ΑΝΑΛΥΣΗ

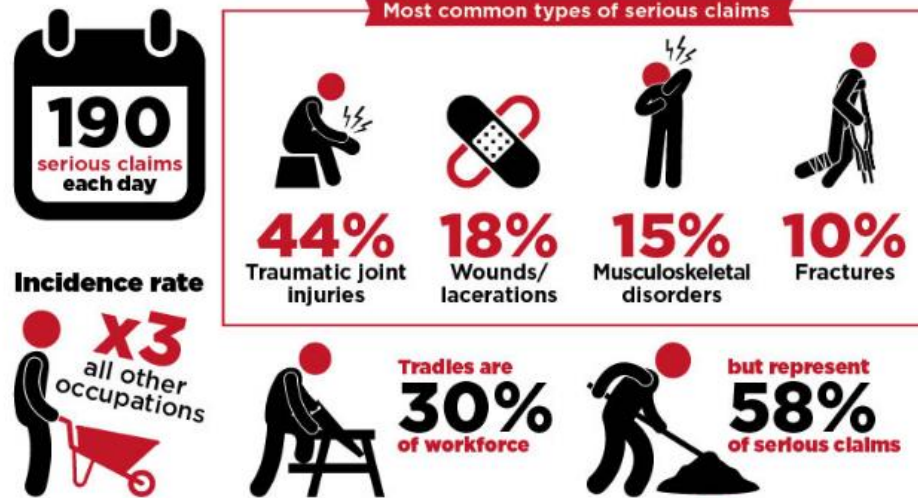

# ΑΤΥΧΗΜΑΤΩΝ ΕΤΟΥΣ 2019

# ΠΟΣΟΣΤΟ ΑΤΥΧΗΜΑΤΩΝ ΚΑΤΑ ΟΙΚΟΝΟΜΙΚΗ ΔΡΑΣΤΗΡΙΟΤΗΤΑ ΕΤΟΣ 2019

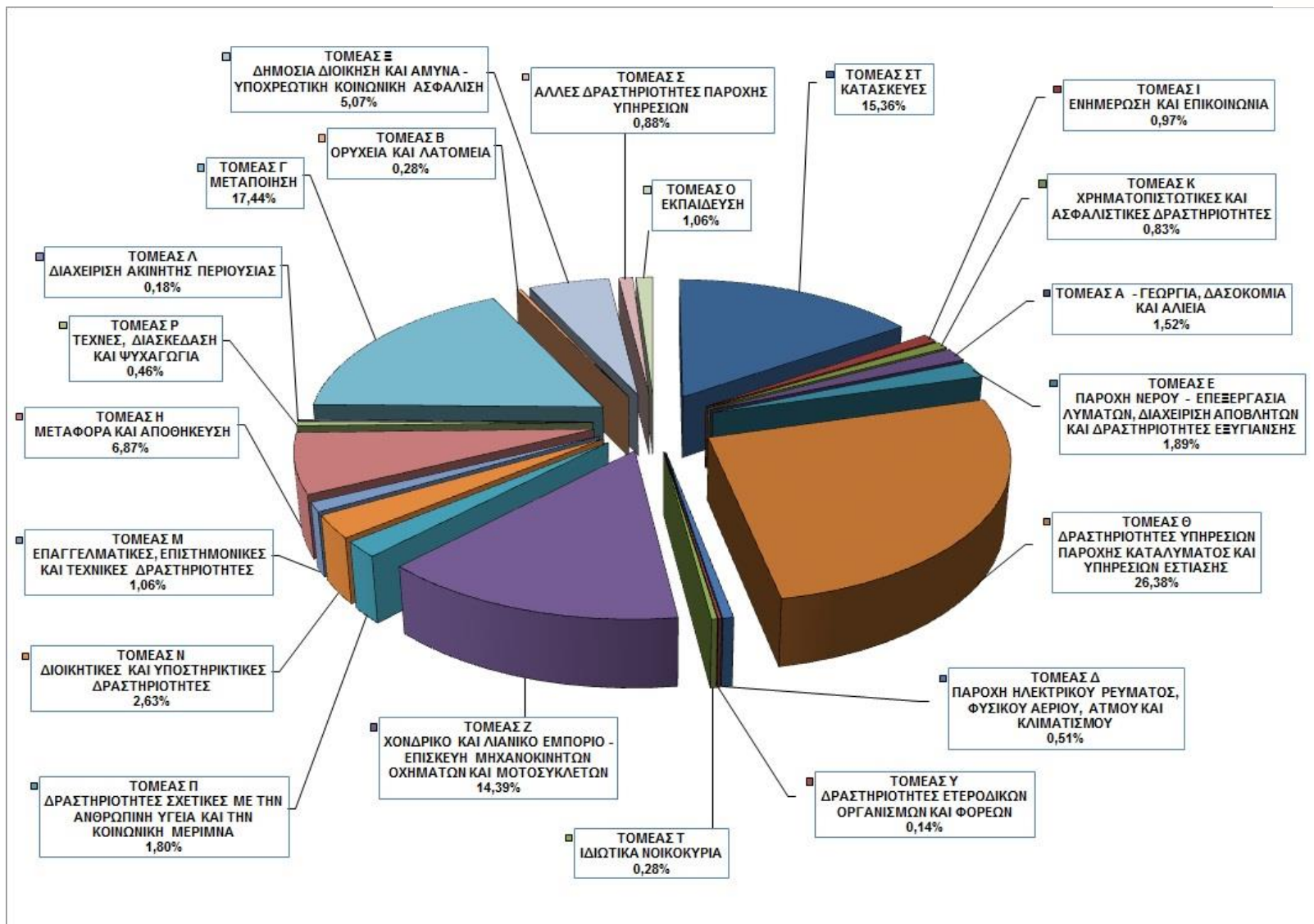

# ΑΤΥΧΗΜΑΤΑ 2019 – ΥΠΗΚΟΟΤΗΤΑ

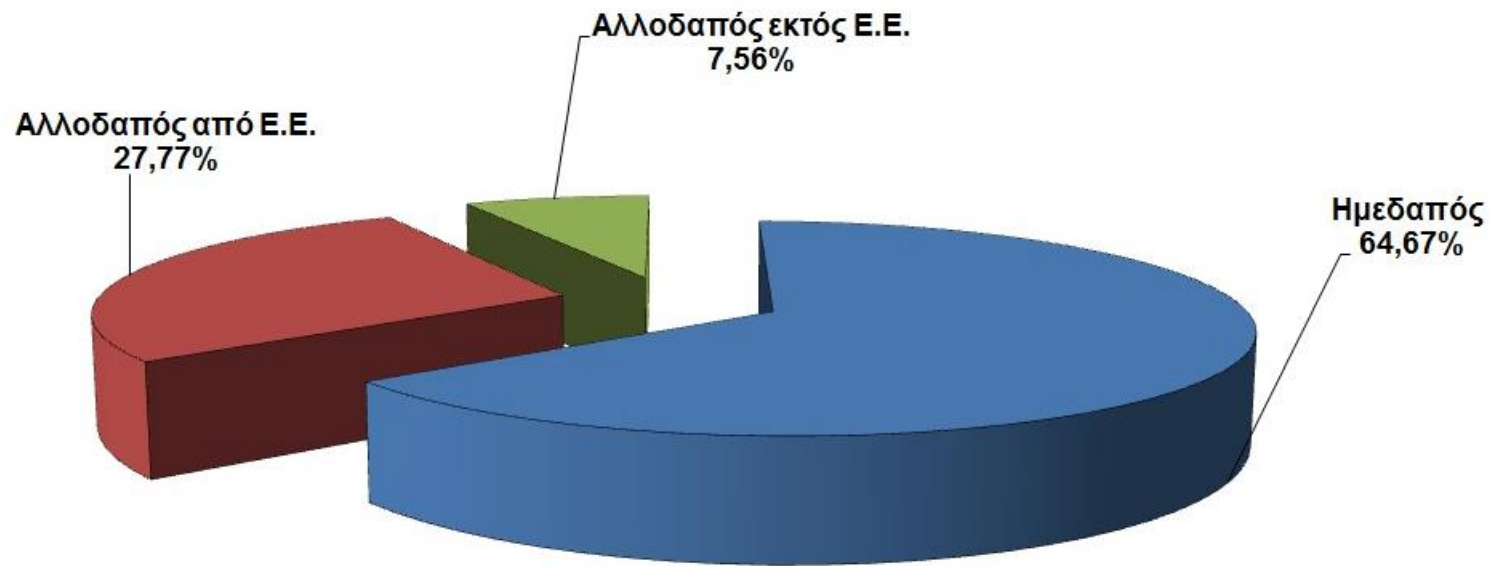



## ΑΤΥΧΗΜΑΤΑ 2019 – ΚΑΤΑ ΦΥΛΟ

ΕΡΓΟΔΟΤΟΥΜΕΝΟΙ ΚΑΤΑ ΦΥΛΟ	
ΑΝΔΡΕΣ:	185 000 (51,44%)
ΓΥΝΑΙΚΕΣ:	174 616 (48,56%)

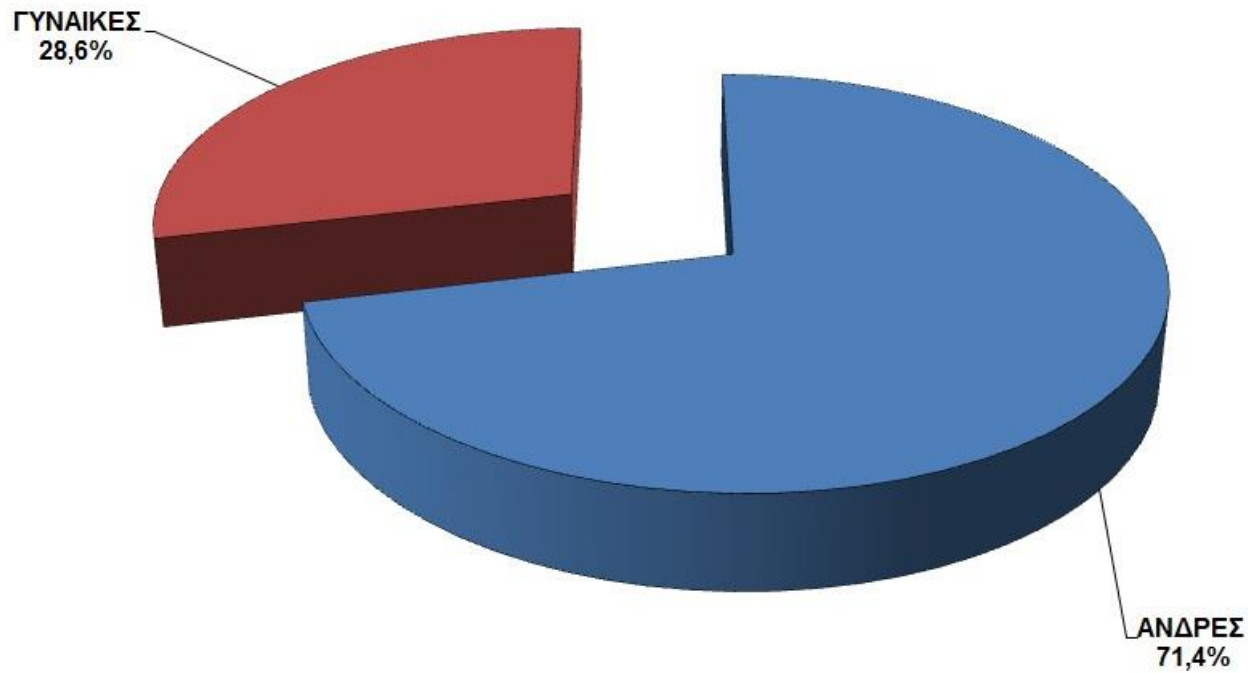

## ΑΤΥΧΗΜΑΤΑ 2019 – ΚΑΤΑ ΗΛΙΚΙΑ (ΔΕΙΚΤΗΣ ΣΥΧΝΟΤΗΤΑΣ)

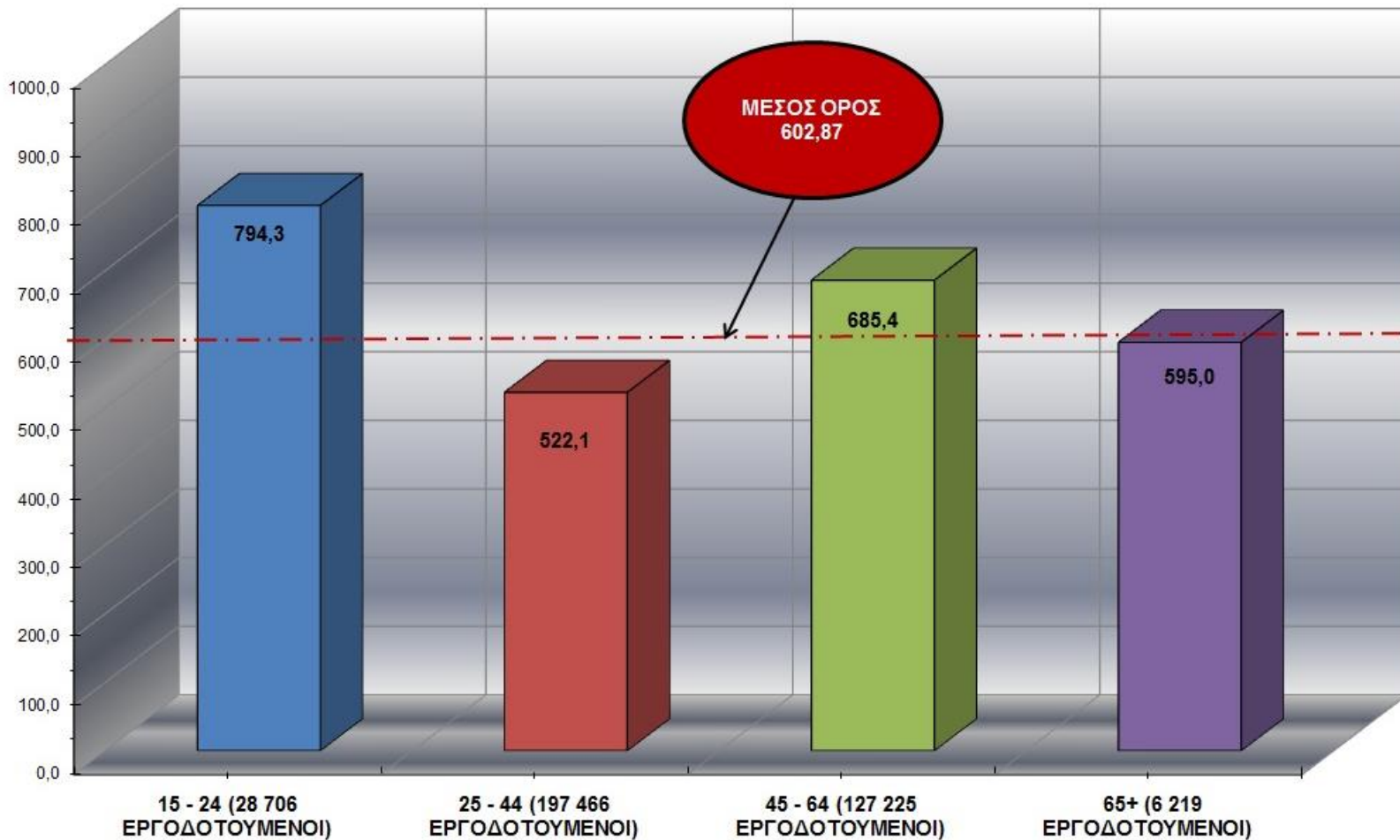

# ΑΤΥΧΗΜΑΤΑ 2019 – ΤΡΟΠΟΣ ΤΡΑΥΜΑΤΙΣΜΟΥ

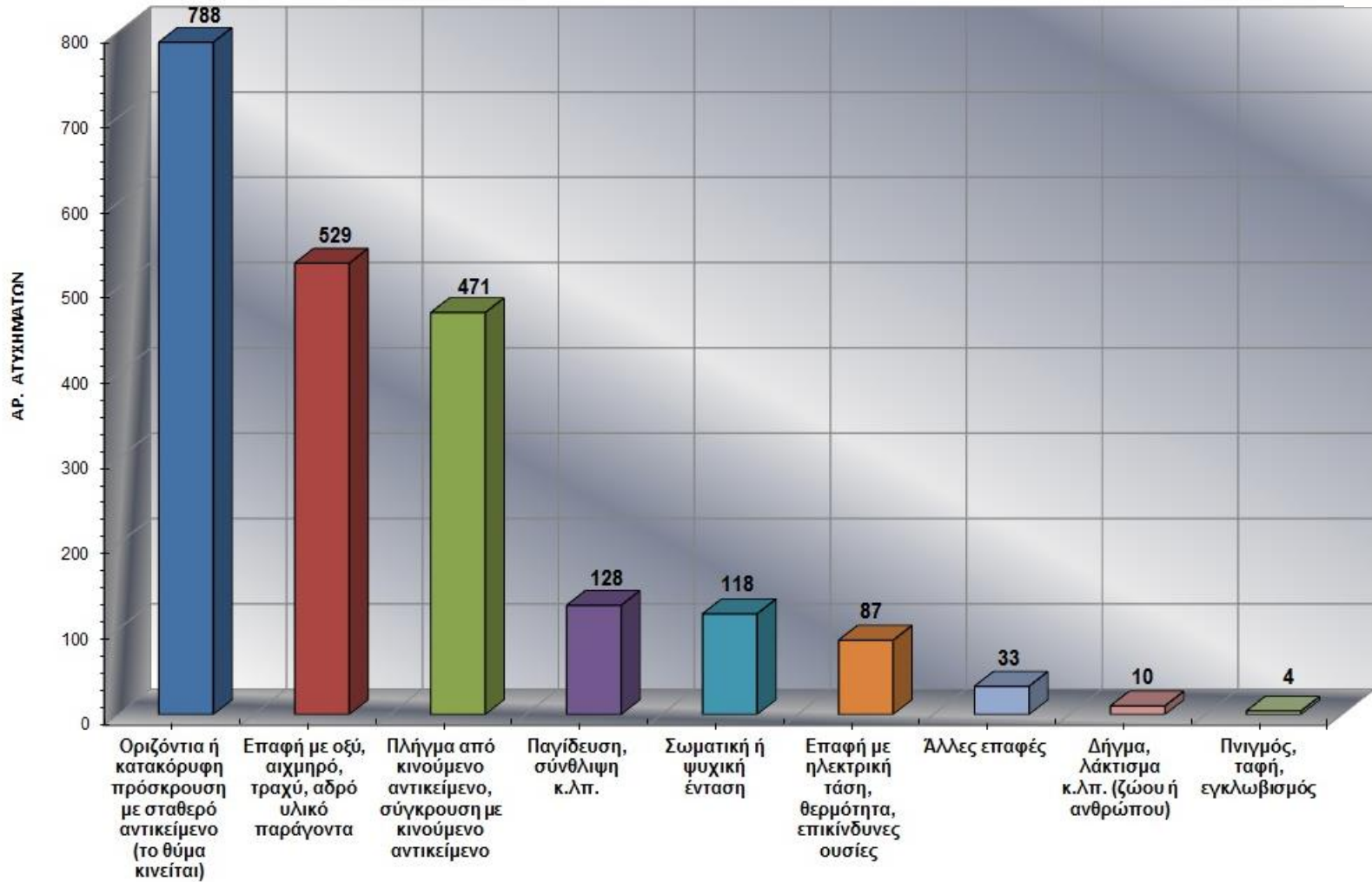

# ΑΤΥΧΗΜΑΤΑ 2019 – ΠΤΩΣΕΙΣ

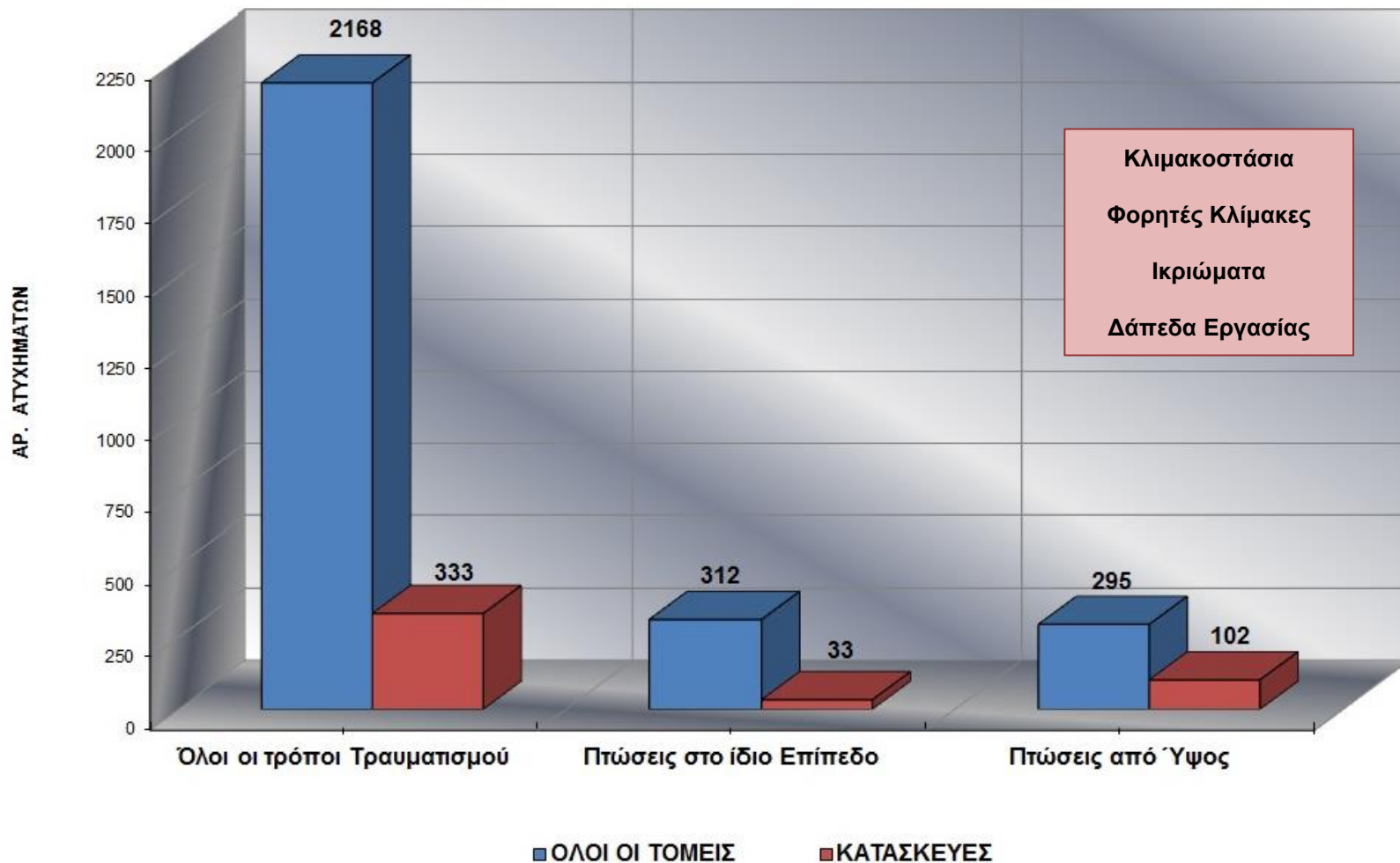

# ΣΗΜΑΝΤΙΚΑ ΣΗΜΕΙΑ

## ΘΕΤΙΚΑ

- ❖ **Ελαφριά Μείωση Δ.Σ (2018-2019): 2,8%**
- ❖ **Χαμηλός Δ.Σ. Μη Θανατηφόρων Ατυχημάτων.**

**Σύγκριση με Ευρώπη 2018:**

**Ε.Ε. 28: 1 518**

**Κύπρος: 554**

# ΣΗΜΑΝΤΙΚΑ ΣΗΜΕΙΑ

## ΘΕΤΙΚΑ

### ❖ Μείωση Δείκτη Συχνότητας

(α) στον Τομέα Κατασκευών κατά 10,4%

(β) στον Τομέα Ξενοδοχείων – Εστιατόριων κατά 7,2%

(γ) στο Τομέα της Μεταποίησης κατά 4,0%

# ΣΗΜΑΝΤΙΚΑ ΣΗΜΕΙΑ

## ΑΡΝΗΤΙΚΑ

❖ **Αύξηση συνολικού αριθμού ατυχημάτων  
2018 – 2019 (0,5%)**

2019: 2168

2018: 2156

2013 – 2019 Αύξηση Ατυχ. **41%**

2013 – 2019 Αύξηση Δ.Σ **21,2%**

- ❖ Υψηλός Δ.Σ. στην ηλικιακή ομάδα 15 – 24  
(**794,3** / Μέσος Όρος **602,9**)  
*(απειρία, επιπολαιότητα, έλλειψη εκπαίδευσης / επιτήρησης)*
- ❖ Υψηλό ποσοστό ατυχημάτων που αφορούν πτώσεις στις κατασκευές (από ύψος ή στο ίδιο επίπεδο)  
(2019: **40,5%** / 2018: **36,8%** )  
*(Σημ. σύνολο οικονομικών δραστηριοτήτων: 28%)*
- ❖ Μεγάλος αριθμός ατυχημάτων με αποτέλεσμα τον τραυματισμό σε πάνω και κάτω άκρα και κεφαλή – **78,2%**  
*(μη χρήση Μ.Π.Π., χειρισμός μηχανημάτων από άπειρα μη εκπαιδευμένα πρόσωπα, έλλειψη επιτήρησης, απροστάτευτα άκρα, μη προστασία από πτώσεις).*



# ΤΡΟΧΑΙΑ ΕΡΓΑΤΙΚΑ ΑΤΥΧΗΜΑΤΑ 2010-2017

- **Συνολικά: 1337 (19 θανατηφόρα)**
  - 9,12% από σύνολο 14656
  - 32,2% από σύνολο 59 θανατηφόρων
- Ξενοδοχεία – Εστιατόρια (483 - 36,1%)
- Μεταφορά – Αποθήκευση (162 – 12,1%)
- Μεταποίηση (135 – 10,1%)
- Εμπόριο (135 – 10,1%)



**Σας ευχαριστώ  
για την  
προσοχή σας**